

MARANGONI ™

JUMBO

SUPER-ELASTIK-REIFEN – BUDGET



WENZEL
Industrie

MARANGONI ™

28865 Lilienthal
Edisonstr. 9
Tel. +49 (0)4298 / 9368-0
Fax +49 (0)4298 / 936888
www.wenzel-industrie.de

04749 Ostrau
Zur Linde 2
Tel. +49 (0)34324 / 508-0
Fax +49 (0)34324 / 50888
info@wenzel-industrie.de

Der sparsame Super-Elastik-Reifen

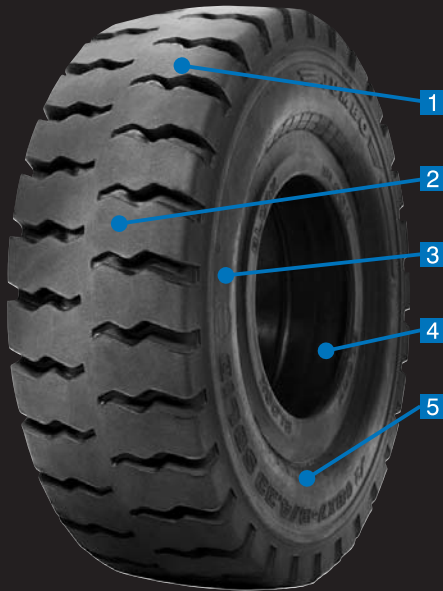

Geschlossenes Profil für ruhigen Lauf

Hohe Fertigungsgenauigkeit

Exzellenter Sitz auf der Felge

Breite Aufstandsfläche

Ausgezeichnete Traktion und Fahrkomfort



1 Bewährtes Profil für große Aufstandsfläche, hohe Standsicherheit und sehr gute Traktion

2 Gummimischungen aus Naturkautschuk für geringen Rollwiderstand, wenig Hitzeentwicklung und hohe Abriebfestigkeit

3 Anfahrtschutz in der Schulter für die Sicherheit gegen seitliche Anprallschäden

4 Harte Fußmischung mit Drahtseilen unterstützt festen Sitz auf der Felge

5 Moderner, europäischer 3-Schicht-Aufbau mit verschleißfester Lauffläche, weichem Mittelkissen und Drahtseilen im Reifenfuß

NON MARKING Lauffläche und Seitenwand bestehen aus heller, abriebfester Gummimischung
Betriebshinweis: NON MARKING-Reifen sind elektrisch NICHT leitfähig. Die Fahrzeuge sind gegebenenfalls anderweitig zu erden.



Reifengröße	Felgenbreite	Reifentragfähigkeit an Gabelstaplern max. 25 km/h		Reifenbreite mm	Außendurchmesser mm	Masse kg
		Lastrad kg	Lenkrad kg			
4.00 - 4	2.50 C	535	412	101	303	6,6
4.00 - 8	3.00 D	950	730	100	403	10,0
5.00 - 8	3.00 D	1.415	1.090	123	455	16,3
15 x 4½ - 8 (125/75-8)	3.00 D	1.040	800	109	375	9,0
16 x 6 - 8 (150/75-8)	4.33 R	1.455	1.120	150	418	16,2
18 x 7 - 8 (180/70-8)	4.33 R	2.145	1.650	148	448	19,5
6.00 - 9	4.00 E	1.885	1.450	139	522	25,0
21 x 8 - 9 (200/75-9)	6.00 E	2.755	2.120	182	520	32,2
6.50 - 10	5.00 F	2.340	1.800	163	570	35,3
200/50 - 10	6.50 F	2.470	1.900	193	457	23,3
23 x 9 - 10 (225/75-10)	6.50 F	3.445	2.650	194	578	43,6
7.00 - 12	5.00 S	2.920	2.240	168	649	45,5
23 x 10 - 12 (250/60-12)	8.00 G	3.770	2.900	227	580	45,8
27 x 10 - 12 (250/75-12)	8.00 G	3.900	3.000	237	669	68,4
7.00 - 15	5.5	3.545	2.725	178	723	54,2
7.50 - 15	6.5	3.900	3.000	205	750	69,1
8.25 - 15	6.5	4.750	3.650	209	812	86,5
*28 x 9 - 15 (225/75-15)	7.0	3.445	2.650	217	693	58,5
250 - 15 (250/70-15)	7.0	4.640	3.570	217	715	64,5
**250 - 15	7.5	4.640	3.570	217	715	64,5
300 - 15 (315/70-15)	8.0	5.850	4.500	258	816	106,7
355/65 - 15	9.75	7.800	6.000	300	816	128,1

*Alternativbezeichnung 8.15 - 15

**Fremdfabrikat

Lieferbar in Standard und BLOCK (mit Haltewulst) in schwarz und NON MARKING